

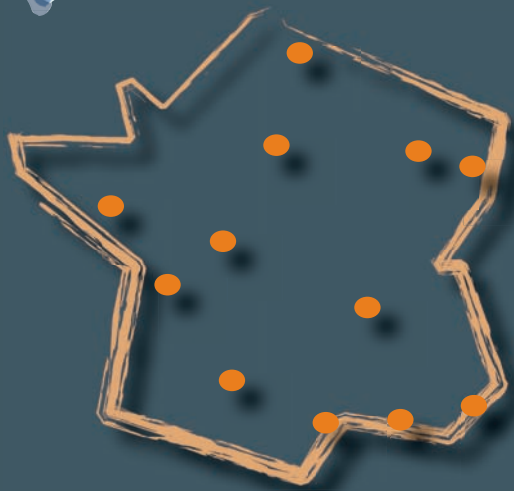

Délégations Régionales... La SFE proche de chez vous...



**Bordeaux Aquitaine**

Responsable : Marc PONS  
marc.pons@neuf.fr  
4 rue Marc Chagall  
33700 MERIGNAC  
Tél : 05 56 47 40 02

**Lille Nord Picardie**

Responsable : Malik ABBAR  
malik.abbar@wanadoo.fr  
4 rue de la Chambre des Comptes  
59000 LILLE  
Tél : 03 20 07 41 41

**Lyon Rhone Alpes**

Responsable : Sandrine BOURDON-KERISIT  
sbkerisit@yahoo.fr  
69 rue Carnot  
74000 ANNECY  
Tél : 04 50 57 42 33

**Marseille Méditerranée**

Responsable : Nicolas GARDON  
gardon-lafont.selarl@orange.fr  
49 rue 113 La Gavotte  
13170 LES PENNES MIRABEAU  
Tél : 04 91 51 00 90

**Montpellier Languedoc-Roussillon**

Responsable : Pierre Julien MICHEL  
p.j.michel@wanadoo.fr  
3 rue Dahomey  
34900 MONTPELLIER  
Tél : 04 67 66 31 20

**Nancy Lorraine**

Responsable : Anne COLLIN  
dracollin@orange.fr  
3 rue Edouard Belin  
57070 METZ  
Tél : 03 87 35 98 98

**Nantes Pays de Loire**

Responsable : Alexis GAUDIN  
alexoss@wanadoo.fr  
30 rue Vallée  
44880 SAUTRON  
Tél : 06 23 48 35 53

**Nice-Cote d'Azur**

Responsable : Catherine RICCI  
endoricci@wanadoo.fr  
32 rue Maréchal Joffre  
06000 NICE  
Tél : 04 93 88 44 49

**Paris - Ile de France**

Responsable : Nissan ZOUHOUR  
nissan.zouhour@wanadoo.fr  
18 rue Panthièvres  
75008 PARIS  
Tél : 01 40 76 08 63

**Poitiers Poitou-Charentes**

Responsable : Michel ARDOUIN  
drmichelardouin@wanadoo.fr  
84 rue de Vaudouzy  
86000 POITIERS  
Tél : 05 49 56 54 54

**Strasbourg Alsace**

Responsable : Valérie WACH-WEGBECHER  
wegbecher.valerie@wanadoo.fr  
46 rue Principale  
68870 BISCHOFFSHEIM  
Tél : 03 88 48 61 66

**Toulouse Midi Pyrénées**

Responsable : Elodie PRATS  
eprats001@rss.fr  
22 route de la Clé  
31120 PORTET-SUR-GARONNE  
Tél : 05 61 72 10 35 ou 06 83 43 32 31

**SFE**

Société Française d'Endodontie

www.sf-endo.com

A VOTRE SERVICE

POUR LA FORMATION CONTINUE



©Photo Pr. Ove PETERS

**2009**

La représentation de l'Endodontie en France

Voir les programmes détaillés sur le site [www.sf-endo.com](http://www.sf-endo.com)

CNFCO N°: 0675261097/87

Nos partenaires  
privilegiés



Nos co-partenaires



ADF  
SEANCES  
MAGISTRALES  
SEANCE DES  
MEMBRES

DELEGATIONS  
REGIONALES

CYCLE  
NATIONAL  
DE FORMATION  
CONTINUE

CONGRES  
INTERNATIONAL  
ARCACHON

PRESENCE  
INTERNATIONALE

# CYCLE NATIONAL DE FORMATION CONTINUE 2009

## COURS et TP SOUS AIDES OPTIQUES

1 encadrant pour 5 participants

**23 - 24 janvier 2009**

Direction : C. RICCI  
**PREPARATION**

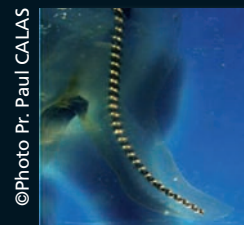

©Photo Pr. Paul CALAS

140 crédits

Poser la digue simplement, comprendre l'anatomie du réseau canalaire, lire un cliché radiographique, nettoyer, irriguer... Ce sont les préalables à la mise en forme canalaire réalisée avec les systèmes Ni-Ti. Indissociable de la préparation, l'obturation du réseau canalaire est réalisée avec gutta scellée à froid ou à chaud, avec ou sans tuteur ou collée avec les nouveaux matériaux polymères.

**27 - 28 mars 2009**

Direction : C. BAL  
**OBTURATION**



140 crédits

Un encadrement des travaux pratiques par une équipe rapprochée d'omnipraticiens, de praticiens hospitalo universitaires ou d'endodontistes

- M. ARDOUIN
- R. ATTUIL
- S. BAL
- E. BONNET
- S. BOURBON-KERISIT
- F. BOUSSETTA
- F. BUKIET
- J. DARTIGUES
- B. DELZANGLES
- E. DEVEAUX
- F. DIEMER
- A.M. DUPONT
- M. de JAUREGUIBERRY
- R. KALEKA
- D. LOUIS-OLSZEWSKI
- J.J. LOUIS
- J.Ph. MALLETT
- P.J. MICHEL
- E. MEDIONI
- D. ORIEZ
- L. POMMEL
- F. PEREZ
- C. RICCI
- T. ROUSSEL
- N. ZOUHOUR

L'INTEGRALE 2009

MODULE TRAITEMENT

MODULE RETRAITEMENT

**9 - 10 octobre 2009**

Direction : F. BUKIET  
**LA VOIE CORONAIRE**

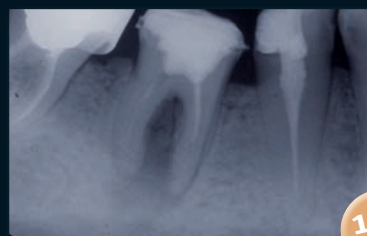

140 crédits

**RETRAITEMENT ENDODONTIQUE**

40 participants

Le retraitement orthograde, acte réputé difficile, nécessite un diagnostic et une prise de décision... Pour en déjouer tous les pièges : ancrages, instruments fracturés, butées, perforations sont négociés avant une remise en forme canalaire.

Le retraitement chirurgical, seconde alternative au traitement de l'échec endodontique, est enseigné sur modèle animal, de l'incision à la suture. Les cavités et obturations a retro sont réalisées sur modèles spécifiques.

**11 - 12 décembre 2009**

Direction : J-PH. MALLETT  
**LA VOIE CHIRURGICALE**



140 crédits

**25 - 26- 27 juin 2009 CONGRES INTERNATIONAL ARCACHON, Palais des Congrès**

"La pulpe dans tous ses états"

TRADUCTION SIMULTANÉE

Jeudi 25	<b>Pré-cours</b>	Choisissez votre obturation
Vendredi 26	<b>Conférences</b>	La pulpe : cette inconnue :
		La dent traumatisée      La dent immature
		La dent résorbée      La dent minéralisée
	<b>Prix Paul Calas 2009</b>	
Samedi 27	<b>Cas Cliniques</b>	Gestion des erreurs
	<b>Forum de l'Industrie</b>	
	<b>Séance du Diplôme Inter Universitaire d'Endodontie</b>	

100 crédits

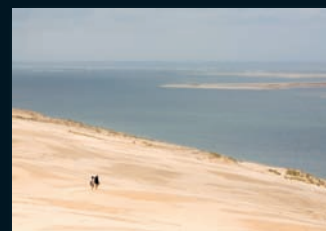

L'EVENEMENT

## RENSEIGNEMENTS ET INSCRIPTIONS

[www.sf-endo.com](http://www.sf-endo.com) - [contacts@sf-endo.com](mailto:contacts@sf-endo.com)

Accréditation CNFCO : N° 0675261097/87  
Secrétariat : 49 avenue de Villiers 75017 Paris  
Tel : 01 44 40 28 04 – Fax : 01 44 40 28 09  
s-f-e@wanadoo.fr

### ADHESION SOCIÉTÉ FRANÇAISE D'ENDODONTIE 2009

Cotisation annuelle : 100 €  
Cotisation 3<sup>e</sup> cycle (sur justificatif) : 40 €  
Cotisation étudiant : 20 €

TARIF INCHANGÉ

Un cadeau avec la cotisation annuelle !

### INSCRIPTION AU CYCLE DE FORMATION CONTINUE

4 fois 2 jours de Cours et Travaux Pratiques

	Membre	Non membre
<input type="checkbox"/> MODULE TRAITEMENT :	1600 €	1800 €
23 & 24 Janvier 2009 : Préparation canalaire 27 & 28 Mars 2009 : Obturation canalaire		
<input type="checkbox"/> MODULE RETRAITEMENT :	2200 €	2400 €
9 & 10 Octobre 2009 : La voie coronaire 11 & 12 Décembre 2009 : La voie chirurgicale		
<input type="checkbox"/> L'INTEGRALE FORMATION 2009 :	3300 €	3700 €
(Modules traitement & retraitement) Inscriptions validées à réception d'un acompte de 700 €		

### LE CONGRES INTERNATIONAL ARCACHON

<input type="checkbox"/> Avant 15 mars	380 €	
<input type="checkbox"/> Avant 15 mai	480 €	
<input type="checkbox"/> Avant 15 juin	600 €	800 €

Je joins mon règlement de ..... €

par chèque à l'ordre de la SFE (agréé FIF-PL)

Dr .....

Adresse .....

.....

Code postal ..... Ville.....

Tél. .... Fax .....

E-mail.....

