

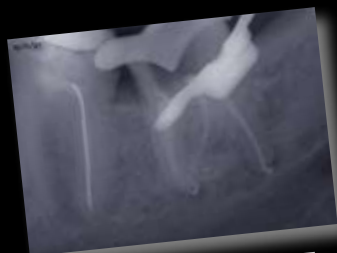

©Photo Ove PETERS



CYCLE DE FORMATION CONTINUE

TRAITEMENT ENDODONTIQUE

23 - 24 janvier 2009 Direction : C. RICCI **PREPARATION**

27 - 28 mars 2009 Direction : S. BAL **OBTURATION**

RETRAITEMENT ENDODONTIQUE

9 - 10 octobre 2009 Direction : F. BUKIET **VOIE CORONAIRE**

11 - 12 décembre 2009 Direction : J-PH. MALLET **VOIE CHIRURGICALE**

CONGRÈS INTERNATIONAL 25 - 26- 27 juin 2009

ARCACHON, Palais des Congrès

Judi 25 juin : Pré-cours : travaux pratiques " Choisissez votre obturation"

Vendredi 26 juin : Conférences "La pulpe, cette inconnue" :

La dent traumatisée, La dent immature, La dent résorbée, La dent minéralisée.
Prix Paul Calas 2009

Samedi 27 juin : Séance Cas Cliniques La gestion des erreurs,

Forum de l'industrie : TP, démonstrations, cours, ...
à l'initiative de nos partenaires.

Séance du Diplôme Inter Universitaire d'Endodontie

ADF 2009

- Séance Magistrale • Séance des membres

VOS DÉLÉGATIONS RÉGIONALES

- Bordeaux **Aquitaine**
- Lille **Nord Picardie**
- Lyon **Rhone Alpes**
- Marseille **Méditerranée**
- Montpellier **Languedoc Roussillon**
- Nancy **Lorraine**
- Nantes **Pays de Loire**
- Nice **Cote d'azur**
- Paris **Ile de France**
- Poitiers **Poitou-Charentes**
- Strasbourg **Alsace**
- Toulouse **Midi-Pyrénées**



www.sf-endo.com

RENSEIGNEMENTS ET INSCRIPTIONS

Accréditation CNFCO : N° 0675261097/87
Secrétariat : 49 avenue de Villiers 75017 Paris
Tel : 01 44 40 28 04 – Fax : 01 44 40 28 09 s-f-e@wanadoo.fr

ADHESION SOCIÉTÉ FRANÇAISE D'ENDODONTIE 2009

- Cotisation annuelle : 100 €
- Cotisation 3^e cycle (sur justificatif) : 40 €
- Cotisation étudiant : 20 €

Un cadeau avec la cotisation annuelle !



Membre Non membre

L'INTEGRALE FORMATION 2009 : 3300 € 3700 €
(Modules traitement & retraitement)
Inscriptions validées à réception d'un acompte de 700 €
Inscriptions congrès avant le 15 mars : 380 €

Je joins mon règlement de €
par chèque à l'ordre de la SFE (agrée FIF-PL)
Dr
Adresse
Code postal Ville.....
Tél. Fax
E-mail.....